

INFORMAÇÕES E VALORES

LISOTERAPIA

Salão
Especializado
em Alisamento
Sem Formol

Elaboramos este material para te ajudar a saber tudo sobre nossos procedimentos, mas caso haja qualquer dúvida não hesite em nos perguntar.

É sempre um prazer te atender!

Leia todas páginas até o final

NOSSO DIFERENCIAL

- Mais de 15 mil atendimentos
- Somos os criadores das técnicas de Lisoterapia
- Atendimento humanizado
- Profissionais especializados
- Cuidado em sempre manter a saúde dos fios e do couro cabeludo
- Ambiente climatizado
- Produtos exclusivos, testados e aprovados pela Anvisa
- Tecnologia avançada que alisa de dentro pra fora
- Possui Zero Formol
- Não plastifica os fios
- Sem ardência nos olhos
- Sem fumaça tóxica
- Compatível com todas as químicas
- Brilho Intenso
- Alisa todos os tipos de cabelos*

*exceto para lisoterapia soft

NOSSOS ALISAMENTOS

Cada cabelo possui uma estrutura diferente.

Por isso, oferecemos alisamentos exclusivos para cada tipo de cabelo, garantindo resultados personalizados e de qualidade para todas clientes.

Confira abaixo nossas 5 técnicas exclusivas e desenvolvidas após estudos detalhados

Lisoterapia Soft - Alisamento mais leve para: alinhamento, brilho, redução de frizz e volume.
(Tempo do procedimento: 2:30 a 3:00h)

Lisoterapia Semi Definitiva - Alisamento com aspecto natural e muito brilho para quem possui cabelos normais, finos e não muito resistentes.
(Tempo do procedimento: 3:00 a 4:00h)

Lisoterapia Definitiva - Alisamento com aspecto natural e muito brilho para quem possui cabelos grossos, resistentes ou com muitos cachos
(Tempo do procedimento: 4:30 a 6:00hh)

Lisoterapia Blond* - Alisamento semi definitivo com tratamento incluso para cabelos normais e finos com: descoloração, tioglicolato, henê e hidróxidos.
(Tempo do procedimento: 3:00 a 4:30h)

*não fazemos a semi definitiva nesses tipos de cabelos

Lisoterapia Afro - Liso, brilhoso e natural para cabelos afros (Tempo do procedimento: 6:30 a 8:30h)

COMO ESCOLHER MEU PROCEDIMENTO?

Se deseja um alinhamento leve (não muito liso)*, redução de volume e frizz, a **lisoterapia soft** é a ideal (loiro também pode fazer).

*Se o cabelo possuir uma estrutura mais lisa, pode alisar bem. Se o cabelo for muito cacheado, não terá força suficiente para alinhar os cachos.

Se você deseja um liso natural e brilhoso, possui um cabelo de fino a normal, não muito danificado e não possui químicas como descoloração, henê, tioglicolato e hidróxido, a lisoterapia **semi definitiva** é a indicada (cabelos com progressivas pode fazer).

Se você possui cabelos com químicas mais agressivas como descoloração, henê, tioglicolatos e hidróxidos, ou muito danificados, a lisoterapia **blond** é a indicada, pois estes cabelos são mais frágeis é necessário inserir tratamento junto ao alisamento.

Se você quer um cabelo bem liso e possui cabelos muito cacheados, ou grossos e resistentes, a lisoterapia definitiva é a indicada. Se o cabelo possuir químicas mais agressivas, não se preocupe, pois será incluso o tratamento da blond no procedimento.

Se você possui cabelo afro ou com cachos bem fechados e resistentes, nossa lisoterapia afro é a indicada.

**SE VOCÊ AINDA FICOU COM
DÚVDA DE QUAL É O
MELHOR PROCEDIMENTO,
NÃO SE PREOCUPE.**

**O PROFISSIONAL TE
AJUDARÁ A DECIDIR NO DIA**

Você também pode vir fazer uma avaliação
prévia ou agendar um teste de mecha

Mais informações sobre avaliação e teste no final deste PDF

VALORES

Os valores variam de acordo com:

- Procedimento escolhido
- Comprimento (onde será feito o procedimento).
Ex: possui cabelo comprido e fará o alisamento apenas a raiz, o valor a ser pago será de raiz.
Se fizer no cabelo todo, o valor a ser pago será referente ao comprimento do cabelo seguindo nossa tabela.
- Volume dos cabelos (pouco cabelo e cabelo com volume).

COMPRIMENTO

Tabela para medição do comprimento dos cabelos.

Com ela você já consegue identificar em qual medida seu cabelo sem enquadra em nossa tabela.

Raiz (até 4 dedos de comprimento)

Curto (da raiz até pescoço)

Médio (do ombro até axila)

Longo 1 (da axila até cintura)

Longo 2 (da cintura até início do quadril)

Extra longo (do quadril até o cóccix)

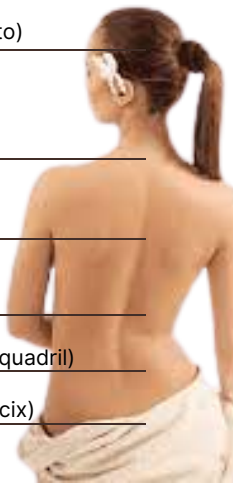

Lisoterapia Soft (Pouco Volume)

Raiz	_____	R\$190,00
Curto	_____	R\$205,00
Médio	_____	R\$220,00
Longo 1	_____	R\$240,00
Longo 2	_____	R\$260,00
Extra longo	_____	R\$285,00

Lisoterapia Soft (Com Volume)

Raiz	_____	R\$215,00
Curto	_____	R\$230,00
Médio	_____	R\$245,00
Longo 1	_____	R\$265,00
Longo 2	_____	R\$290,00
Extra longo	_____	R\$315,00

Semi Definitiva (Pouco Volume)

Raiz	_____	R\$270,00
Curto	_____	R\$310,00
Médio	_____	R\$335,00
Longo 1	_____	R\$360,00
Longo 2	_____	R\$420,00
Extra longo	_____	R\$490,00

Semi Definitiva (Com Volume)

Raiz	_____	R\$300,00
Curto	_____	R\$350,00
Médio	_____	R\$415,00
Longo 1	_____	R\$485,00
Longo 2	_____	R\$570,00
Extra longo	_____	R\$665,00

Lisoterapia Blond (Pouco Volume)

Raiz	_____	R\$285,00
Curto	_____	R\$320,00
Médio	_____	R\$355,00
Longo 1	_____	R\$445,00
Longo 2	_____	R\$525,00
Extra longo	_____	R\$595,00

Lisoterapia Blond (Com Volume)

Raiz	_____	R\$320,00
Curto	_____	R\$370,00
Médio	_____	R\$435,00
Longo 1	_____	R\$520,00
Longo 2	_____	R\$610,00
Extra longo	_____	R\$700,00

Lisoterapia Definitiva (Pouco Volume)

Raiz	_____	R\$400,00
Curto	_____	R\$440,00
Médio	_____	R\$485,00
Longo 1	_____	R\$520,00
Longo 2	_____	R\$565,00
Extra longo	_____	R\$630,00

Lisoterapia Definitiva (Com Volume)

Raiz	_____	R\$430,00
Curto	_____	R\$480,00
Médio	_____	R\$550,00
Longo 1	_____	R\$620,00
Longo 2	_____	R\$700,00
Extra longo	_____	R\$820,00

Lisoterapia Afro

Raiz e curto	R\$730,00
Médio	R\$870,00
Longo 1	R\$1040,00
Longo 2	R\$1220,00
Extra longo	R\$1400,00



o comprimento do cabelo afro é
calculado após ele liso

O procedimento da afro demora cerca de 8 horas e é feito em 2 etapas. Dependendo da agenda do dia, o procedimento poderá ser feito em 2 dias. Neste caso, o profissional avisará antes de iniciar o procedimento.

TIARA

Se te incomoda apenas a parte da frente do seu cabelo. Você pode fazer o procedimento apenas na "tiara" (parte da frente de orelha a orelha).

Neste caso, o produto de alisamento será passado apenas na parte da frente do seu cabelo (de orelha a orelha) e toda parte detrás da orelha permanecerá com a forma natural (sem alisamento).



R\$190,00

*no procedimento tiara não fazemos os procedimentos:
lisoterapia definitiva e lisoterapia afro



SUA SATISFAÇÃO É NOSSA PRIORIDADE!

Os cabelos possuem resistência em diferentes partes e, em alguns casos pode ser que ainda fiquem com alguma ondulação. Neste caso, te damos uma garantia de **7 dias para entrar em contato** e agendar seu retoque

Lavou e ficou com alguma ondulação? É só nos enviar uma mensagem com foto **dentro do prazo** para agendarmos seu retoque sem custo



***a garantia não se aplica à soft, pois a intenção deste procedimento não é deixar os cabelos muito lisos**

INFORMAÇÕES SOBRE A GARANTIA

- A Cliente deve nos informar que precisa de retoque com no **máximo 7 dias** após o procedimento (pedimos que nos envie uma foto para sabermos quanto tempo será necessário para o retoque);
- O dia de agendamento para retoque será de no máximo **15 dias** a partir do procedimento;
- **Não reagendamos retoque**
- Caso a cliente **não compareça ou cancele o horário** do retoque, o mesmo não será reagendado, **perdendo assim a garantia** por não cumprimento da parte da cliente;
- O retoque só será agendado no sábado caso o procedimento tenha sido **feito no sábado** também.
- Caso o profissional indique um procedimento para o tipo de cabelo e a **cliente opte por fazer outro, perderá a garantia** (ex: o profissional verificou que o cabelo é resistente e é necessário fazer a definitiva, mas a cliente optou por fazer a semi definitiva, faremos a semi sem problemas, mão não poderemos dar a garantia por não ter feito o procedimento indicado para a estrutura do cabelo dela.)

COMO É FEITO O RETOQUE

No dia do retoque, a profissional irá lavar, condicionar e secar os cabelos apenas com o vento do secador e o retoque será feito onde houver necessidade (em partes ou cabelo todo). Caso o cabelo seque liso e não haja necessidade de retoque, será cobrado o procedimento de lavagem no valor de R\$60,00

UNIDADES LISOTERAPIA

Temos 3 unidades em localizações privilegiadas:

Tatuapé: Rua Icém, 44

- 5min a pé da estação Tatuapé
- Convênio com estacionamento ao lado (R\$21,00 preço único - não é necessário carimbar ticket)

Paraíso: Rua Afonso de Freitas, 652

- 10 min a pé do metrô Paraíso (saída viaduto)
- Quadra sem Zona Azul
- **Convênio com Estacionamento MultiPark Office Paulista Rua Afonso de Freitas 432**
R\$20,00 período de 5 horas
(solicitar carimbo na recepção do lisoterapia para validar o desconto)

Santo André: Rua das Paineiras, 71, bairro Jardim

- 12 min da estação Celso Daniel
- 2 vagas no salão e rua sem zona azul.
- Estacionamento mais próximo (Águia Park Lava Rápido, R. Mal. Hermes, 295)

DESCOLORIDOS, BRANCOS E COLORAÇÃO

- Cabelos com **coloração, desbotam a cor** durante o procedimento.
- Cabelos **brancos amarelam**
- Cabelos **descoloridos podem matizar** (o tom da matização vai variar de acordo com a abertura de cada cabelo)

LOIROS: Se existe descoloração nos fios, não se preocupe, pois temos procedimento específico que irá tratar e não irá amarelar os **fios descoloridos**. 😊

Dada as informações acima, **se uma mesma pessoa possui cabelos brancos, com coloração e descoloração em seus cabelos, no procedimento vai acontecer os 3 citados acima** (o produto vai matizar os fios descoloridos, e o uso do calor durante o procedimento pode desbotar a coloração e amarelar os brancos, mesmo que tenha coloração por cima dos brancos), pois o pigmento matiza apenas fios descoloridos

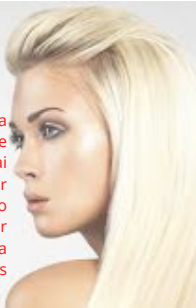

IMPORTANTE TAMBÉM SABER

Ao contrário do que muitos falam, **alisamento nenhum é tratamento**.

Portanto se o cabelo já está com pontas duplas, queimadas e/ou danificadas, não há possibilidade de recuperação com nenhum procedimento químico.

INFORMAÇÕES IMPORTANTES

- **Venha com tempo** para que as profissionais possam fazer o procedimento com calma e qualidade.
- **A durabilidade** vai variar de acordo com a estrutura de cada cabelo, com o procedimento feito e com os cuidados em casa (ex: cabelos com cutículas porosas e danificadas podem perder o efeito mais rápido)
- A **média de retorno** das clientes é de 3 a 6 meses, mas também varia de acordo com cada cabelo (algumas clientes fazem retoques a cada 2 meses por conta do crescimento da raíz).
- Dependendo da resistência dos cabelos, pode ser necessário ter que fazer mais de 1x o procedimento no cabelo todo nos próximos retornos
- A cliente também pode alternar em fazer raiz e cabelo todo nos retornos dependendo da sua necessidade
- **Não fazemos em crianças**
- **Em grávidas** fazemos apenas com liberação médica por escrito (com assinatura do médico)
- **Não fazemos em cabelos com queda**
- Lactantes indicamos verificar junto ao médico se ele libera ou não, pois cada médico possui uma conduta diferente.
- **Não fazemos** em couro cabeludo que possui lesões ou inflamações
- **Adolescentes** maiores de 14 anos podem fazer (com assinatura do adulto responsável e permanência do acompanhante durante todo o procedimento)
- Pessoas que possuem **histórico de alergias**, indicamos agendar um teste de alergia antes de reservar horário.
- Quanto mais resistente é um cabelo, mais átomos de enxofre ele possui e esses cabelos podem ficar com um **cheiro** característico após o procedimento (depois sai com algumas lavagens)

AVALIAÇÃO CAPILAR

Nosso tipo de trabalho não permite que façamos avaliação e orçamento por foto, pois quem atende pelo whatsapp não são os profissionais que fazem os procedimentos. Outro motivo também é que: o profissional precisa pegar na estrutura dos cabelos para poder indicar o melhor procedimento.

Portanto, se você tem dúvida sobre qual melhor procedimento para seu cabelo e quiser visitar umas das nossas unidades para verificar com o profissional será um prazer te receber.

A avaliação é rápida e não é necessário agendamento (pedimos para só nos informar antes de vir). Na avaliação a profissional conversará com você, olhará seu cabelo e vai te indicar o melhor procedimento (leva alguns minutos)

Avaliação é diferente de teste de mecha. Se quiser fazer teste de mecha, precisa reservar horário (mais informações abaixo)

IMPORTANTE TAMBÉM SABER

É muito raro, mas pode acontecer de no dia da avaliação a cliente estar com chapinha e após a lavagem perceber que o cabelo era volumoso, ou pode também acontecer do cabelo chegar com bastante creme e óleos e ser indicado a afro somente após a lavagem. Nestes casos específicos, se acontecer da avaliação mudar após a lavagem, fiquem tranquila, pois o profissional sempre avisará a cliente antes de realizar o procedimento (lembrando que afro não conseguimos fazer no último horário e caso seja necessário, faremos em 2 dias ou reagendaremos para outro dia)

TESTE DE MECHA

Como nossas técnicas são compatíveis com todas as químicas, na maioria dos casos não é necessário teste de mecha. Mas, se você está com os cabelos muito fragilizados, já teve corte químico e/ou deseja fazer um teste para se sentir mais segura, nós fazemos **sem custo** algum.

Os testes são agendados **de terça a sábado às 8:15 (tolerância de 5 min)** dependendo da unidade (sempre verificar e agendar pelo whatsapp)

Os testes duram uma média de 1:10h para serem realizados e pedimos que **não se atrasem**, pois eles são feitos durante a pausa das clientes das 8:30 e **se houver atraso não será possível realizá-los**

Teste de mecha e procedimento não são feitos no mesmo dia. Neste caso é necessário agendar 2 horários (1 para o teste e outro para o procedimento)

HORÁRIOS E FORMAS DE PAGAMENTO

Nossos atendimentos são agendados de terça a sábado nos 3 horários seguintes:

-primeiro horário: 8:30

-segundo horário: 12:30

-último horário: 16:30

obs: separamos 4 horas para cada atendimento e no dia, caso seja necessário remanejar alguns minutos, entraremos em contato pelo whatsapp

(se você já identificou que seu cabelo é afro, favor informar pelo whats para reserva de tempo suficiente)

Formas de Pagamento:

Aceitamos dinheiro, PIX e cartões de débito e crédito em até 3x sem juros (na máquina do salão).

Para pagamentos por link, a taxa vai para o cliente e também podem ser parcelados em até 3x.

AGENDAMENTO

Os agendamentos para procedimentos podem ser feitos online ou pelo nosso whatsapp (link abaixo).

Para agendamento online, verificar se os dados foram digitados corretamente e sempre verificar se recebeu email de confirmação do agendamento.

testes de mecha são agendados apenas pelo whatsapp
(favor não reservar horário online se a intenção for fazer teste de mecha)

Para agenda online: [clique aqui](#)

Para whatsapp: [clique aqui](#)

COMPROMETIMENTO E RESPONSABILIDADE

Enviamos confirmação de horário com pelo menos 24 horas de antecedência e pedimos sempre que confirme sua presença. Se você confirma e não comparece ou desmarca em cima da hora, não conseguimos remarcar outra cliente no seu lugar e assim, o salão e o profissional perdem o horário que estava reservado pra você (média de 4 horas do dia).

Por isso, pedimos que sempre faça o máximo possível para comparecer na data do seu agendamento. E se não for possível mesmo comparecer, nos avisar com antecedência (mínimo de 24h).



**EVITE GOLPES
RECUSE IMITAÇÕES**

Recebemos frequentemente denúncias de pessoas e locais que usam nosso nome, dizem que é nossa filial, que fazem a lisoterapia igual a nossa, enviam PDF igual ao nosso e usam imagens dos nossos procedimentos para se promoverem, mas fiquem atentos!

TEMOS REGISTRO DA NOSSA MARCA E NOSSO PROCEDIMENTO É EXCLUSIVO DO NOSSO SALÃO.



REPÚBLICA FEDERATIVA DO BRASIL
Ministério da Economia
Instituto Nacional da Propriedade Industrial
Diretoria de Marcas, Desenhos Industriais e Indicações Geográficas

Certificado de registro de marca

Processo nº: 920245242

O Instituto Nacional da Propriedade Industrial, para garantia da propriedade e do uso exclusivo, certifica que a marca abaixo reproduzida encontra-se registrada nos termos das normas legais e regularmente em vigor, mediante as seguintes características e condições:

LISOTERAPIA

CUIDADO!

Nossa marca é registrada e quem utiliza nosso nome está descumprindo a lei.

Lei nº 9.279 de 14 de Maio de 1996

Art. 189. Comete crime contra registro de marca quem:

- I - reproduz, sem autorização do titular, no todo ou em parte, marca registrada, ou imita-a de modo que possa induzir confusão; ou
- II - altera marca registrada de outrem já aposta em produto colocado no mercado.

Pena - detenção, de 3 (três) meses a 1 (um) ano, ou multa.

ANTES E DEPOIS

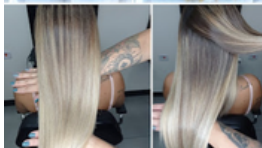

Para visualizar mais procedimentos e conferir depoimentos, visite nosso instagram



ATENDIMENTO HUMANIZADO

Nosso atendimento é baseado na empatia.

Temos como objetivo satisfazer nossos clientes com um relacionamento transparente, único e exclusivo.

Neste material deixamos todas as informações de forma clara, transparente e objetiva para que você não fique com nenhuma dúvida.

Mas caso permaneça qualquer dúvida, é só nos perguntar que será um prazer te responder.

Clique aqui ↓ :

